

Catasto dei Fabbricati - Situazione al 09/09/2014 - Comune di CREMA (D142) - < Foglio: 33 - Particella: 612 - Elaborato planimetrico >

ELABORATO PLANIMETRICO	Compilato da: Piccioni Mario	Iscritto all'albo: Geometri	Prov. Cremona	N. 918
Comune di Crema	Foglio: 33	Particella: 612	Pr. 18/04/2007 n. 41162	del 21/03/2007
Dimostrazione grafica dei subalterni			Scala 1 : 200	

Agenzia del Territorio  
**CATASTO FABBRICATI**  
 Ufficio provinciale di Cremona

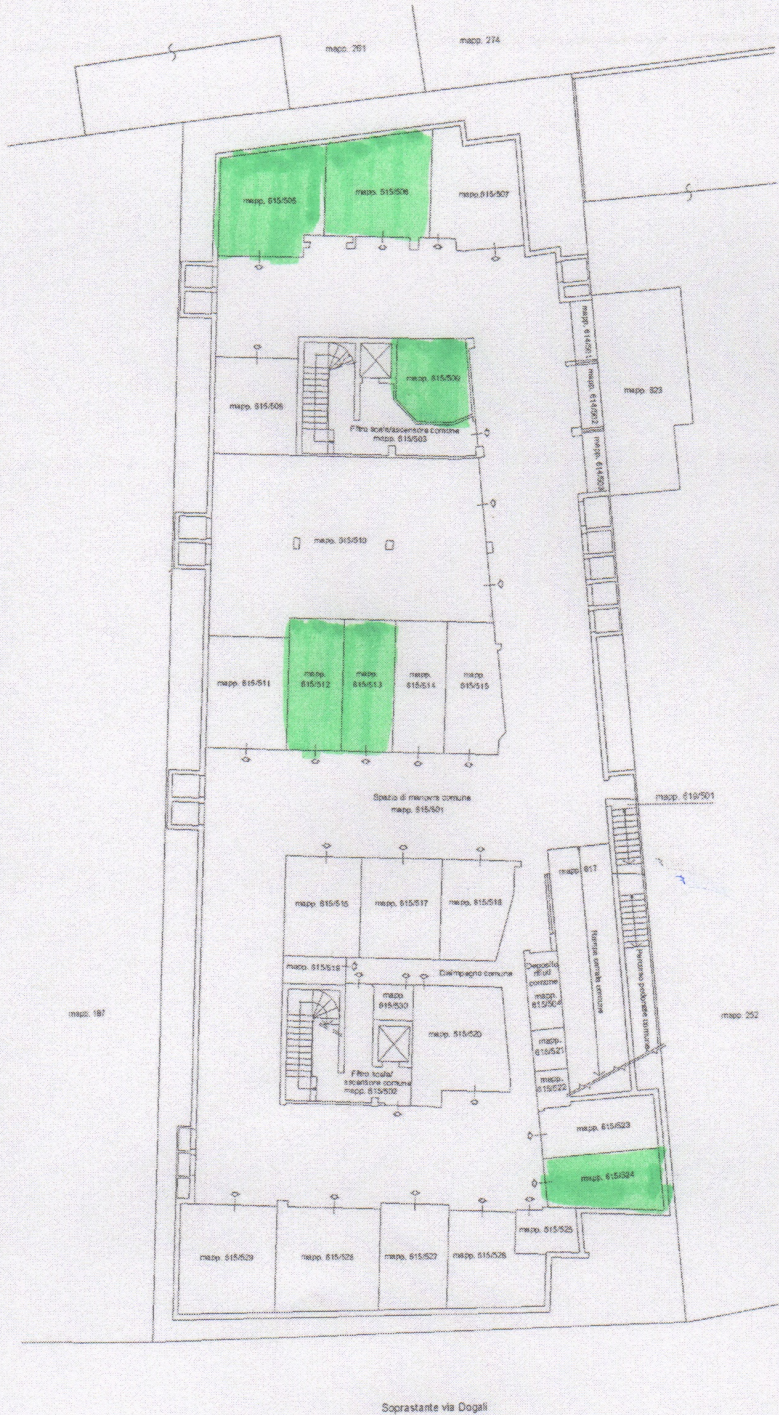

PIANTA PIANO INTERRATO



Ultima planimetria in atti