

Agenzia del Territorio
CATASTO FABBRICATI
Ufficio Provinciale di
Cremona

Dichiarazione protocollo n. _____ del _____
Planimetria di u.i.u. in Comune di Crema
Via Dogali _____

civ. 21

Identificativi Catastali:

Sezione:
Foglio: 33
Particella: 188
Subalterno: 504

Compilata da:
Piccioni Mario

Iscritto all'albo:
Geometri

Prov. Cremona

N. 918

Scheda n. 1

Scala 1:200

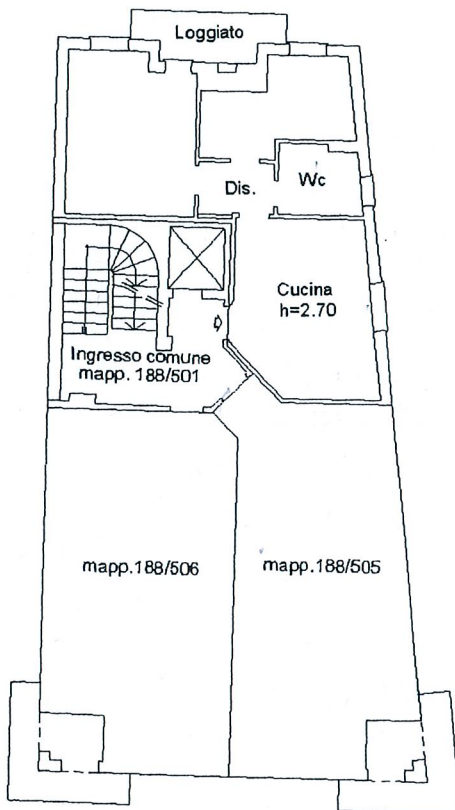

PIANTA PIANO PRIMO

