

Agenzia del Territorio  
**CATASTO FABBRICATI**  
Ufficio Provinciale di  
Cremona

Dichiarazione protocollo n. del

Planimetria di u.i.u. in Comune di Crema

Via Dogali

civ. 21

Identificativi Catastali:

Sezione:  
Foglio: 33  
Particella: 188  
Subalterno: 508

Compilata da:  
Piccioni Mario

Iscritto all'albo:  
Geometri

Prov. Cremona

N. 918

Scheda n. 1

Scala 1:200

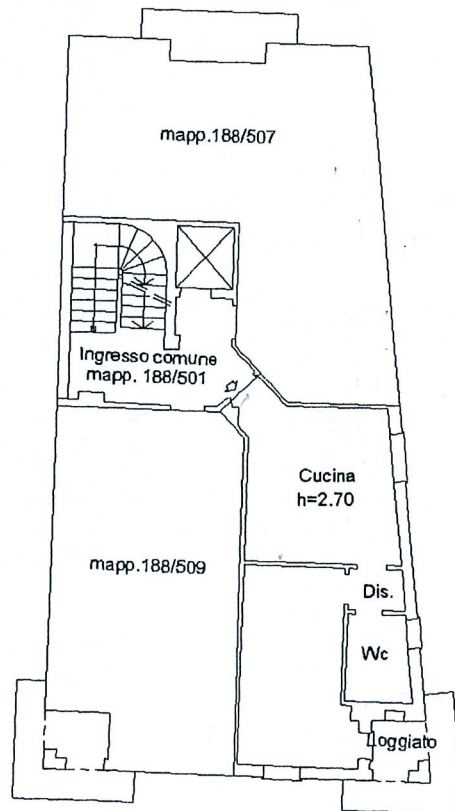

PIANTA PIANO SECONDO

