

**Agenzia del Territorio
CATASTO FABBRICATI
Ufficio Provinciale di
Cremona**

Dichiarazione protocollo n. CR0051730 del 18/04/2007	
Planimetria di u.i.u. in Comune di Crema	
Via Dogali	civ. 21
Identificativi Catastali:	Compilata da: Piccioni Mario
Sezione:	Iscritto all'albo: Geometri
Foglio: 33	Prov. Cremona
Particella: 615	N. 918
Subalterno: 510	

Scheda n. 1 Scala 1:200

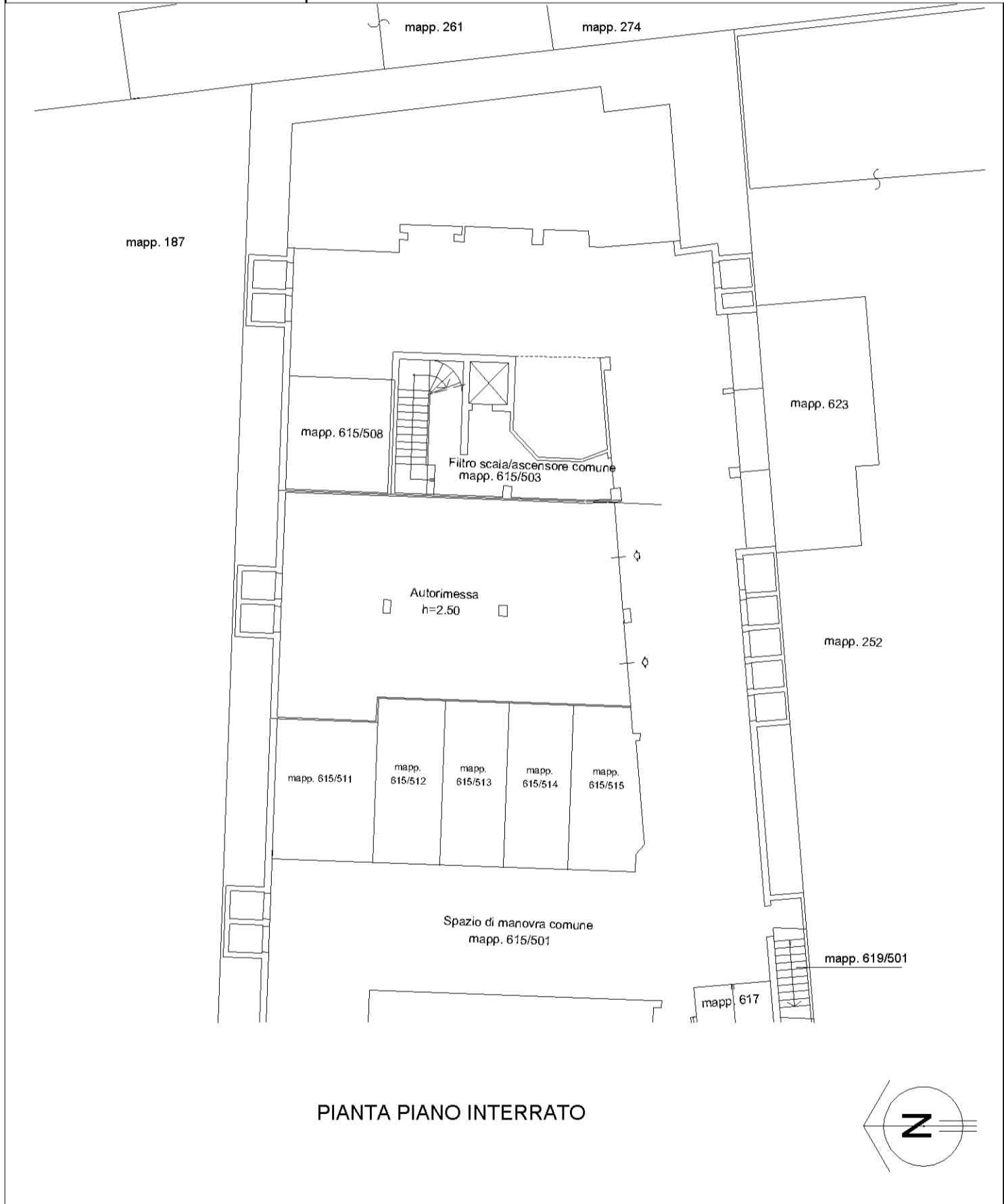

PIANTA PIANO INTERRATO

10 metri

Catasto dei Fabbricati - Situazione al 07/04/2014 - Comune di CREMA (D142) - < Foglio: 33 - Particella: 615 - Subalterno: 510 >
Via Dogali n. 21 piano: S1;