

Il progettista
STUDIO PICCIONI Associato
PICCIONI Geom. Mario
PICCIONI Dott. Ing. Pierluca

Il committente
EUROCASE

Comune di Crema
EUROCASE di Gini Fulvio

26018 SCORERINA (CR) - Via Vittoria del Terrore, 6
tel. 0374-3484-419 - fax 0374-3484-700 - P.IVA 01400090180
e-mail: info@studiopiccioni.com - www.studiopiccioni.com

OGGETTO
Nuovo complesso residenziale con autorimesse
Interno, in Crema Via Dogali, 21.

Data 01.08.05 Elaborato
1°agg. 05.09.05 STATO DI PROGETTO
2°agg. Sezioni e prospetti
3°agg.

Scala 1:100
Posizione Arch.No. EURB0207

A6

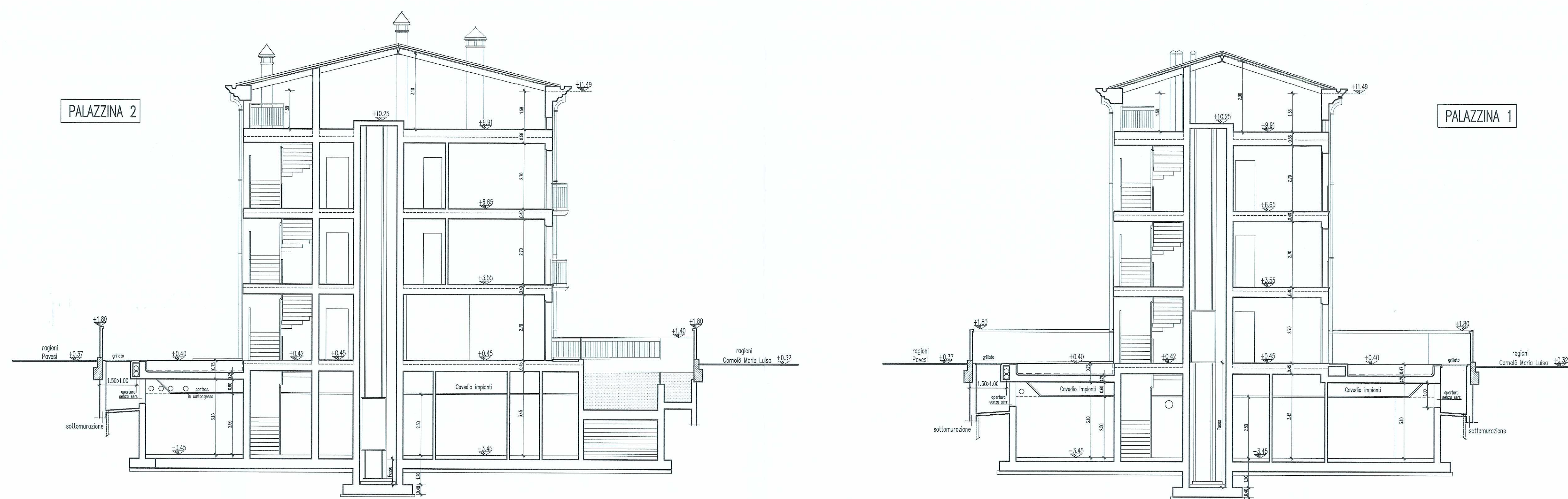
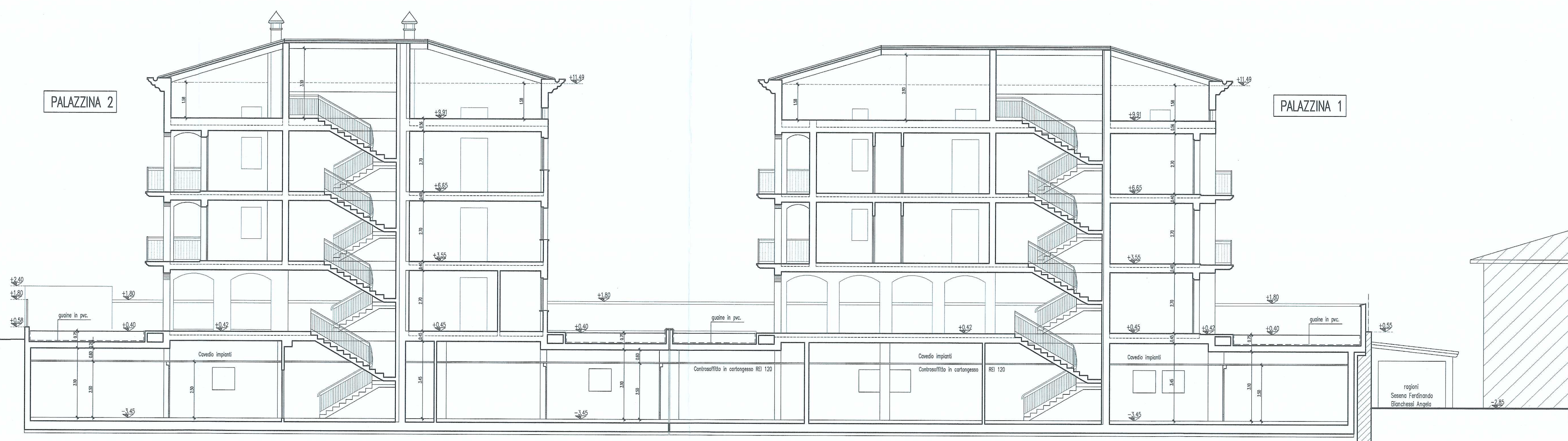
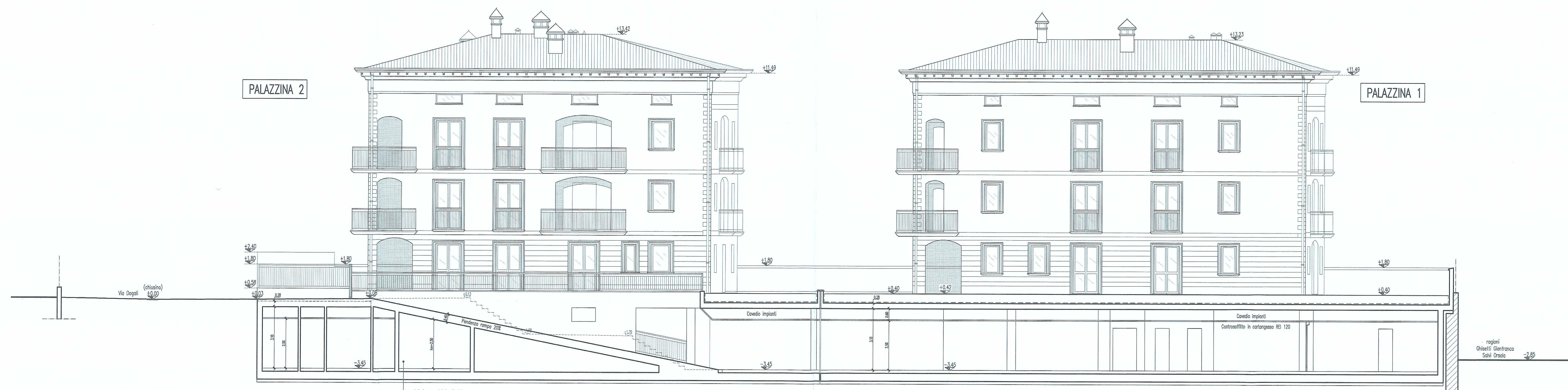

PALAZZINA 1

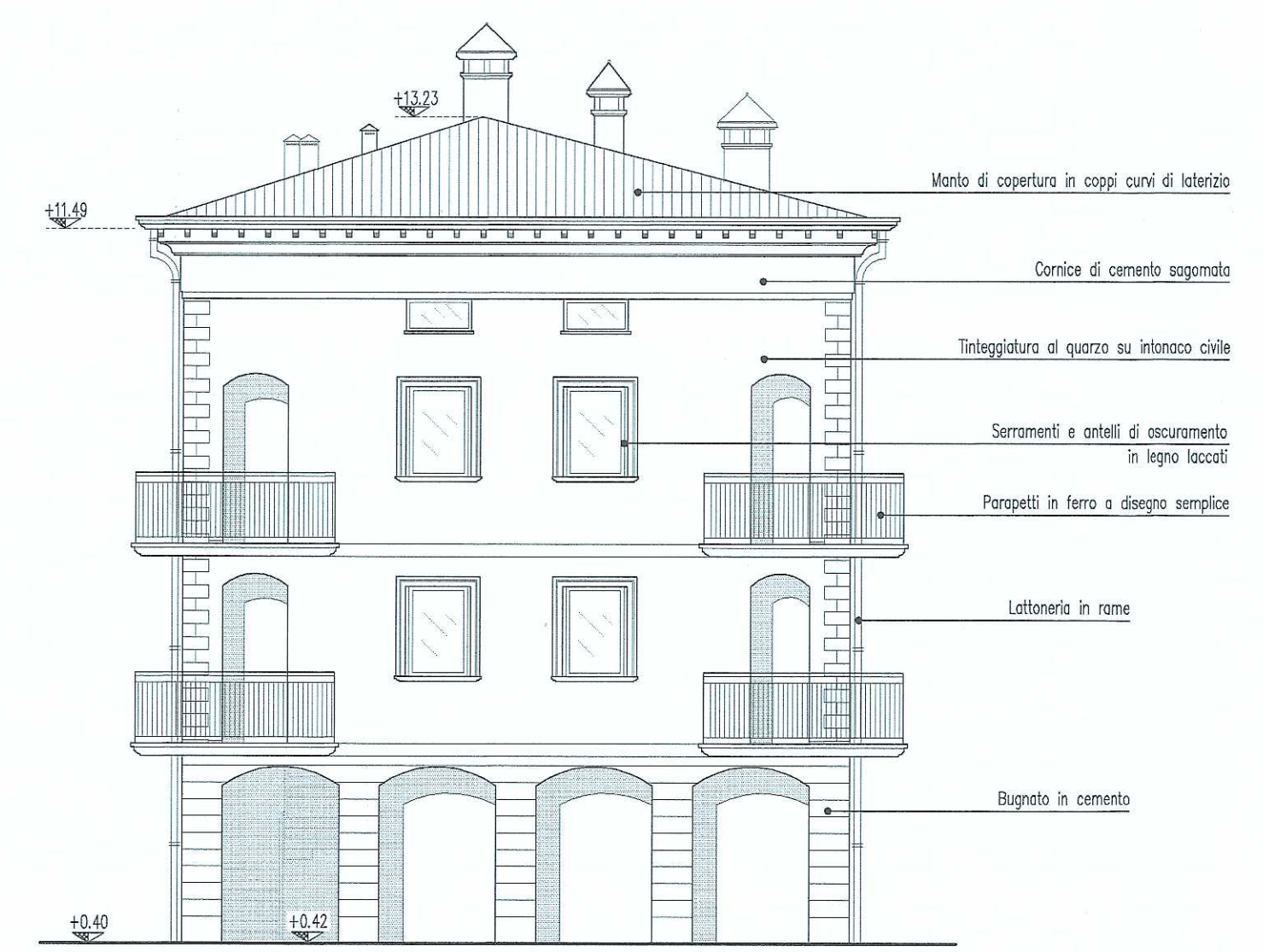

PALAZZINA 2

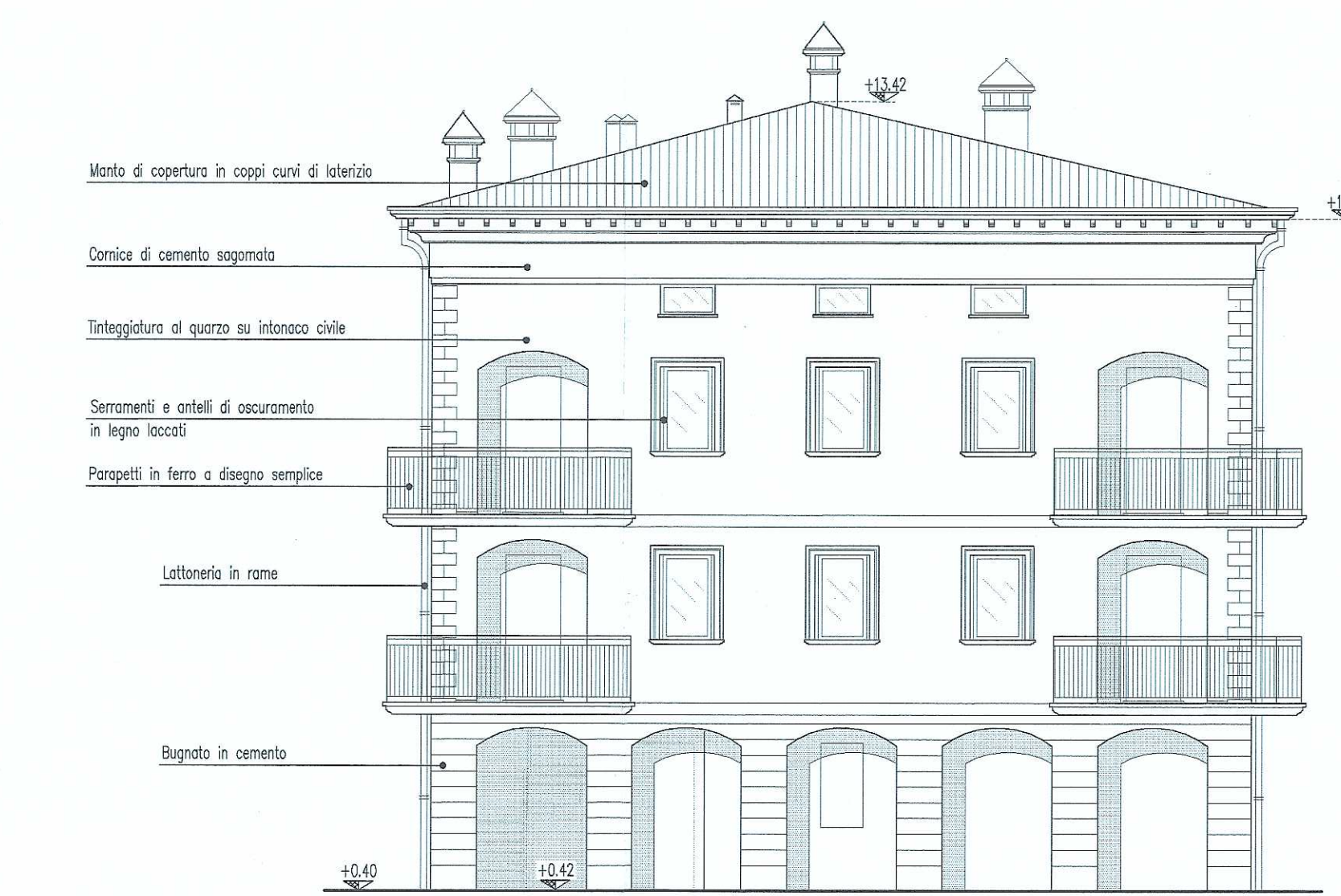

PALAZZINA 1

